



**КОМИТЕТ ИМУЩЕСТВЕННЫХ ОТНОШЕНИЙ  
АДМИНИСТРАЦИИ ПЕРМСКОГО МУНИЦИПАЛЬНОГО ОКРУГА**

**РЕШЕНИЕ**

о размещении объектов № 1965

Пермский край  
Пермский округ

11.08.2023

Комитет имущественных отношений администрации Пермского муниципального округа разрешает Акционерному обществу «Газпром газораспределение Пермь» (ИНН 5902183841, ОГРН 1025900512670, почтовый адрес: 614000, г. Пермь, ул. Петропавловская, 43)

размещение объекта «Газопровод-ввод до границы земельного участка по адресу: Центральная ул. 2а, Косотуриха д.(газопровод давлением до 1.2 Мпа, для размещения которого не требуется разрешения на строительство)»

на землях муниципальная собственность

на срок 1 год.

Местоположение: Пермский край, Пермский муниципальный округ, д. Косотуриха, ул. Центральная.

Приложение: схема предполагаемых к использованию земель или части земельного участка.

Особые условия использования:

1. При размещении объекта учесть параметры ширины проезда улично-дорожной сети, во избежание сужения полосы отвода дороги.
2. Получение разрешения на производство земляных работ.

Заместитель председателя комитета  
имущественных отношений администрации  
Пермского муниципального округа



(подпись, печать)

М.В. Королева

Схема предполагаемых к использованию земель или части земельного участка  
 Объект: "Газопровод-ввод до границы земельного участка по адресу: Центральная ул 2а,  
 Косотуриха д"  
 Местоположение: Пермский край, Пермский муниципальный округ, д. Косотуриха, ул. Центральная  
 Площадь земель или части земельного участка, кв.м.: 73  
 Категория земель: земли населённых пунктов  
 Вид разрешенного использования земельного участка: земельные участки (территории) общего пользования

№ точки границы	Каталог координат (МСК-59), м	
	X	Y
1	502757,54	2210981,50
2	502759,76	2210988,48
3	502750,23	2210991,51
4	502748,01	2210984,53
5	502749,56	2210984,04

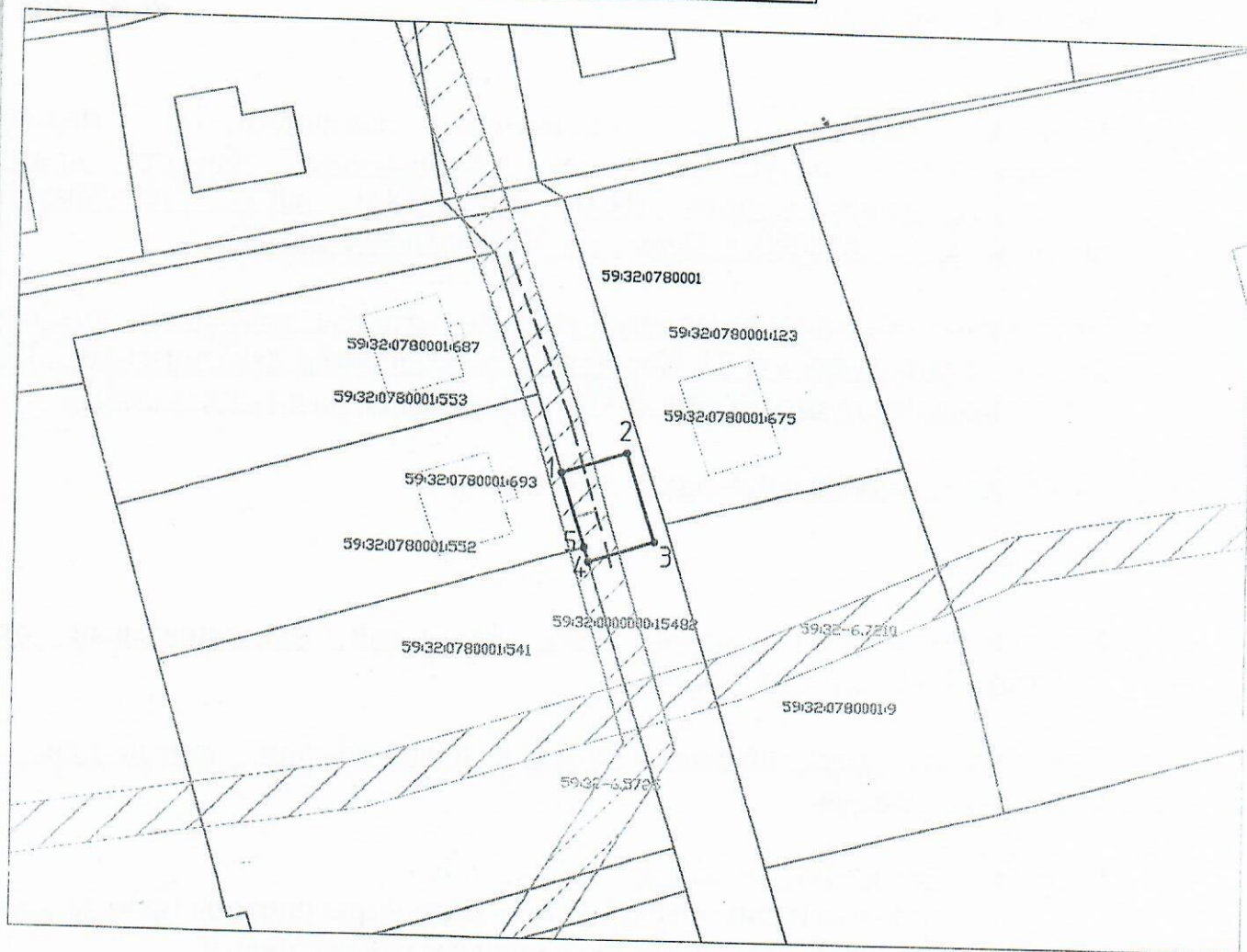

Масштаб 1:500

Условные обозначения:

- 1 — 2 — граница предполагаемых к использованию земель или частей земельного участка;
- граница земельного участка по сведениям ЕГРН;
- границы кадастрового квартала;
- 59:32:1760001 1634 — номер кадастрового квартала;
- кадастровый номер земельного участка в кадастром квартале;
- проектируемый газопровод-ввод (в подземном исполнении);
- существующий газопровод;
- граница зоны с особыми условиями использования территории по сведениям ЕГРН

Описание границ смежных землепользователей:

- от т.1 до т.4 — земельный участок с кадастровым номером 59:32:0000000:15482
- от т.4 до т.5 — земельный участок с кадастровым 59:32:0780001:541
- от т.5 до т.1 — земельный участок с кадастровым номером 59:32:0780001:552

Заявитель  Косачев О.В., по доверенности  
(подпись, расшифровка подписи)  
 ИП  
 (для юридических лиц и ИП) №1853 от. 28.12.2022  
 Верно